

“WEEKLY MARKET UPDATE”

Menilik Peluang dari Aksi *Buyback*, Apa Alasannya?

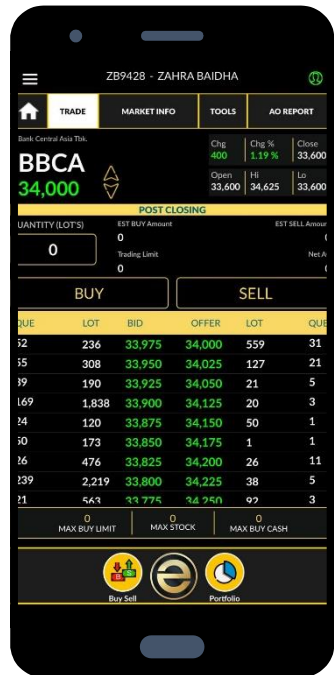

26 Mei 2023



Apa Itu *Buyback* Saham?

Buyback saham atau *repurchase* saham adalah proses **pembelian kembali saham yang beredar** di pasar atau dimiliki oleh publik (*outstanding share*). Perusahaan menginvestasikan dananya untuk membeli kembali saham milik mereka yang saat ini dimiliki oleh investor.

Adanya *buyback* saham membuat jumlah saham yang beredar di pasar akan berkurang. Pembelian kembali saham oleh perusahaan ini secara otomatis akan mengurangi jumlah keuntungan yang harus disetor perusahaan kepada pemegang saham lewat pembagian dividen.

Sumber: BEI, divisi Riset Erdikha



Kenapa Emiten Melakukan *Buyback*?

1. Pertumbuhan Nilai EPS

Karena jumlah saham beredar di pasar berkurang, maka rasio laba per sahamnya meningkat. Peningkatan rasio EPS akan mempengaruhi kinerja fundamental emiten.

2. Meningkatkan Harga Saham

Ketika harga saham dinilai terlalu murah, maka aksi *buyback* menjadi salah satu solusi yang dilakukan emiten, agar dapat menstabilkan harga di market.

3. Mengurangi Jumlah Dividen

Buyback akan secara otomatis menyebabkan jumlah saham yang dipegang oleh pemilik saham berkurang. Dengan begitu, jumlah dividen yang perlu dibagikan pun akan berkurang.

4. Mempersiapkan Cadangan Modal

Perusahaan akan membeli kembali saham mereka yang beredar di publik dan akan menyimpannya sebagai saham treasury, saham ini dapat dijual kembali ketika harganya naik sehingga perusahaan akan menjadi lebih untung.

Emiten *Buyback* yang Bisa Dicermati



MDKA

MDKA berencana *buyback* Rp. 600 miliar paling lambat 18 bulan setelah persetujuan RUPS di 21 Juni 2023 hingga 22 Desember 2024.

MEDC

MEDC akan melakukan *buyback* terhitung sejak tanggal 31 Mei 2023 sampai dengan 30 November 2025. Sebanyak 100 juta lembar saham atau alokasi dana maksimal sekitar 120 miliar.

TBIG

Buyback sebanyak 1.13 miliar dengan alokasi dana maksimal Rp. 2.5 triliun. Dilaksanakan pada periode 4 Mei 2023 sampai dengan 3 Agustus 2023.

SILO

SILO mulai menjalankan *buyback* sejak 25 Mei 2023 hingga 24 Mei 2024 dengan alokasi dana Rp. 50 miliar.

Sumber: CNBC Indonesia, divisi Riset Erdikha

Intip Kinerja Emiten



Code	PBV (x)	ROA	ROE	NPM	DER
MDKA	4.57	1.51%	5.82%	6.72%	184.59%
MEDC	0.92	4.80%	19.76%	14.72%	300.15%
TBIG	3.93	3.08%	11.32%	20.52%	263.03%
SILO	2.75	9.76%	13.84%	9.40%	40%

Code	Price (Sesi I) 26-May-23	Return							Market Cap
		1-Day	1-Week	1-Month	3-Month	6-Month	1Y	Ytd	
MDKA	2960	-0.34%	-1.33%	-26.18%	-36.89%	-27.80%	-44.15%	-28.16%	71.37 T
TBIG	2040	-0.49%	2.00%	-2.39%	-3.77%	-12.45%	-32.23%	-11.30%	46.22 T
MEDC	915	-1.61%	4.57%	-10.73%	-26.80%	-15.67%	66.36%	-9.85%	23 T
SILO	1525	0.99%	0.33%	-7.58%	16.41%	36.77%	46.63%	21.03%	19.83 T

Sumber: RTI, Divisi Riset Erdikha

Analisis Teknikal

MDKA



MDKA selama *year to date* masih mengalami penurunan, area *support* berada di level 2,800. Jika mampu menembus level 3,400 berpotensi menutup area *gap* di 3,600. Namun jika menembus area bawah konsolidasi, akan melanjutkan koreksi.

MEDC



MEDC selama *year to date* masih mengalami penurunan, diperkirakan akan membentuk *pattern double bottom* jika mampu menembus level 1,100. Area *support* berada di level 840 dan *resistance* di level 1,000.

Analisis Teknikal

TBIG



TBIG selama *year to date* masih mengalami penurunan, area *support* berada di level 2,000 dan *resistance* di level 2,270. Secara *trend*-nya yang masih *bearish*, namun MACD menunjukkan *divergance*.

SILO



SILO mampu menembus area *uptrend*, namun indikasi akan kembali dan tetap bergerak ke area *uptrend*-nya. *Support* berada di level 1,440 dan *resistance* di level 1,600.

Corporate Action Pekan Depan, yang Bisa Dicermati



RUPS

29-Mei-23

ZYRX	(T, LB)
WIIM	(T,)
SAMF	(T)
RCCC	(T)
RAJA	(T, LB)
PTSN	(T, LB)
CHEM	(T)
BBSS	(T, LB)
APLN	(T)
APEX	(LB)

DIVIDEN

CUM DATE

29-Mei-23

VINS	Rp. 4.7
UVCR	Rp. 0.59
TPMA	Rp. 60
TPIA	Rp. 5.13
MIDI	Rp. 4.16
JAYA	Rp. 3
INTP	Rp. 160
EAST	Rp. 1.95
AMRT	Rp. 24.06

EX DATE

STAA	Rp. 46
SMSM	Rp. 25
PJAA	Rp. 29
PBID	Rp. 100
KKES	Rp. 1
GMTD	Rp. 3

IPO

BOOK BUILDING

VKTR	Rp. 100 – 130
RELF	Rp. 90 – 100
KLAS	Rp. 140 – 146

TENDER OFFER

TRADING DATE

LPGI	Rp. 6,538
BEEF	Rp. 61

TERIMA KASIH

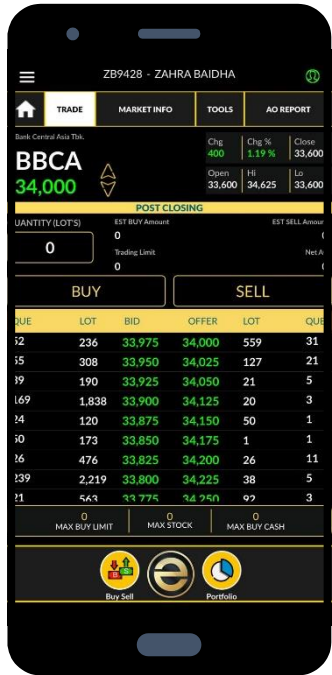

Disclaimer

Investasi maupun perdagangan (trading) efek berpotensi memberikan keuntungan, sekaligus mengandung risiko. Setiap keputusan investasi dan trading merupakan tanggung jawab masing-masing individu yang membuat keputusan tersebut. Harap berinvestasi sesuai profil risiko pribadi.

